

冬だからこそできる、おもてなし! 最大50%OFFなど冬のお得情報をご紹介!!

チラシご提示 本チラシを持参し、ご注文、お買物時にご提示ください。事前予約が必要な場合は予約時にお申し出ください。

那須ハイランドパーク

入園料半額
大人通常1,600円 800円 小人800円 400円
(定休日)11/29・30、12/1・6・7・8・13・14・15
(冬季休業)11/11 - 2/28
TEL.0287-78-1150



那須りんどう湖LAKE VIEW

入園料50%OFF
通常入園料の半額
1グループ5名様まで (定休日)11/11 - 3/16の水・木曜日
(サービス除外日)3/18 - 3/31
他の割引との併用不可
TEL.0287-76-3111



那須ティピアミュージアム

入館料300円引き
1グループ5名様まで
(休館日)12/13、2/14、5、13/14
TEL.0287-76-1711



キングダム3Dメルヘン水族館

50%OFF
串フラク 300円 150円
3D水族館 大人通常800円 400円 小人通常600 300円
1グループ5名様まで
定休日なし/冬期臨時休業あり
TEL.0287-63-8787



キングダム・手づくりハムのお家

あつあつの串フラクが半額!!
特製!焼き串フラク 通常300円 150円
定休日なし(臨時休業あり)
悪天候時閉店の場合あり
TEL.0287-76-6110



那須クラシックカー博物館

入場料半額
大人通常1,000円 500円 小人600円 300円
1グループ5名様まで有効 1/10 - 2/28の期間に限る
定休日なし
TEL.0287-62-6662



みちのく民芸店

「すいとんおこわ、ゆばこんにやくセット」25%OFF
体によい玄米を発酵させた団子で作る「すいとん」に苳おこわとゆばこんにやく、漬け物パイキングがつくセット通常800円 600円
1枚で2名様まで 木曜日定休(冬期不定休)
(サービス除外日)12/30 - 1/3
TEL.0287-76-2337



うなぎの丁子屋

家族割引(小学生以下半額)
小学生以下 特上・通常3,800円 1,900円
上・通常2,900円 1,500円 並・通常2,200円 1,100円
月曜日定休
TEL.0287-74-0010



Restaurant cu-eri(レストラン ケリ)

ランチタイム通常2,000円コース 1800円でご提供
サラダ、前菜、メインディッシュ、デザート、ドリンク
火曜日定休
TEL.0287-74-6511



ぎやらりー荘

ロクロ指導料半額!!
通常1,000円の指導料 500円
ぎやらりー内の一部作品の半額セールもあり
定休日なし(ほぼ無休) 予約優先
予約時に本チラシの件をお申し出ください
TEL.0287-63-7423



那須高原 私の美術館

入館料300円引き
一般通常1,000円 700円 高・大学生800円 500円 小中学生600円 300円
1グループ5名様まで 火曜日定休(1/3は営業)
(臨時休館日)11/11 - 3/1までの水曜日、1/12・13、2/9・10
他の割引との併用不可
TEL.0287-62-6522



ペンション もちもちの木

スノーライフ応援企画「パンの缶詰」1グループ1缶プレゼント
スキー・ボード・スノーシュー・登山を楽しむゲストへ、
「パンの缶詰」を1グループに1缶プレゼント
予約時に冬の那須ファンスタで申し込みください。
スノースポーツの項目をお知らせください
TEL.0287-78-1882



鉄板焼ステーキハウス きく

那須和牛ステーキランチ5%OFF
当店一番人気の那須和牛ステーキランチ
通常5,770円 5,480円でご提供
火曜日、水曜日ランチ定休
(冬期休業)1/28 - 2/3
TEL.0287-62-6720



ペンション 那須のくまさん

レイキセラピー半額体験
ペンション内「レイキ こもれび」にて通常料金の半額
30分通常5,000円 2,500円 60分通常7,000円 3,500円
3/15まで、年末年始・連休は除く、要予約
http://hikariappi.p-kit.com/ TEL.0287-78-2263



ホテルエビジュアル那須

体験工房「和楽道」で手作り体験すると 温泉優待券プレゼント
温泉大浴場が500円(税込) プールはご利用不可、レンタルタオル付
1グループ5名様まで 1/10・11休館
TEL.0287-78-6000



ペンション レモンバーム

秋冬の味覚フェア
那須和牛ヒレステーキニ食付プランが特別価格9,900円 -
予約時に本チラシの件をお申し出ください
TEL.0287-76-1026



TOWAピュアコテージ

暖炉deマシュマロ
全室暖炉付き。薪とマシュマロセットをサービス(宿泊に限る)
(冬期休業)11/29 - 12/1、12/6 - 12/8、12/13 - 12/15、1/9 - 2/28
TEL.0287-78-1164



ジェラート&輸入雑貨 ロッシ

ジェラートハーフサイズ&コーヒー 200円
ちょっと食べたい方にぴったり! 休憩にも、お買物のついでにどうぞ!
1グループ5名様まで 火曜日定休
(サービス除外日)12/30 - 1/3
TEL.0287-76-7335



ペンション映山湖(えいざんこ)

自家製シフォンケーキ1ホールプレゼント!
ご宿泊のお客様、1グループ1ホール、自家製ふわふわのシフォンケーキプレゼント
予約時に本チラシの件をお申し出ください
TEL.0287-76-3659



アートスペース那須

体験された方にホットケーキ、紅茶セットをサービス
フュージング体験 1,800円 - 2,500円 ステンドグラス 3,000円 - 3,600円
10:00 - 16:00(受付9:30) 1回定員25名
フュージング体験(ベネチアンガラス) ストラップ・ペンダント・ステンドグラスキット商品の小物制作
ステンドグラスは1週間前予約
TEL.0287-62-8782



冬は那須和牛を食べよう

協力:JAなすの、那須町農林振興課

応募券3枚を集めて那須和牛を当てよう!

各店で那須和牛メニューをお召し上がり、またはお買物をされたお客様にお1人様1回1枚の応募券を差し上げます。抽選で6名様に那須和牛ステーキ肉をプレゼント。詳しい応募要項は応募券をご覧ください!!

那須和牛の宿 ラ・ハーユ

おすすめ:那須和牛サーロインステーキ、那須和牛ビーフシチュー
半露天貸切温泉小さな隠れ宿 看板猫も
16:00 - 10:00
不定休
TEL.0287-76-1211



リゾート菊ホテル

おすすめ:那須和牛スタンダードプラン、他
那須ブランド登録、那須和牛の鉄板焼
定休日なし
(冬期休業)1/28 - 2/3
TEL.0287-62-6717



ペンション映山湖(えいざんこ)

おすすめ:ご当地牛「那須和牛」を映山湖でじっくり味わうプラン
インターネットプランでご予約されたお客様にご提供
15:00 - 10:00
定休日なし
TEL.0287-76-3659



ペンション レモンバーム

おすすめ:那須和牛ヒレステーキ
那須和牛を岩塩とオリジナルソースで
チェックイン 15:30 -
チェックアウト 10:00
定休日なし
TEL.0287-76-1026



ゲストイン悠香里(ユウカリ)

おすすめ:那須和牛赤身肉のステーキ、旬の採れたて野菜のグリル添え
女子旅、マタニティ歓迎!!
汁三菜の創作フレンチ
8:00 - 22:00
不定休 冬期休みあり
TEL.0287-74-3978



休暇村 那須

おすすめ:那須和牛のランチプレート
那須和牛メインのランチプレート
12:00 - 13:00 定休日なし
12/6 - 8、12/11は、館内外メンテナンスで休館予定
季節により料理内容が変更になる場合がございます
TEL.0287-76-2467



那須フィッシュランド

おすすめ:BBQ那須和牛セット1人前¥3,000
那須和牛のキーマカレー¥1,000
自然渓流を眺めながら食事
食費11:00 - 15:00
BBQ10:00 - 15:00
定休日なし
BBQ12月は要予約
TEL.0287-69-0009



Licca NASU Hütte

おすすめ:那須和牛ハンバーガー、那須和牛コロケ
パティ 200gのハンバーガー
11:00 - 16:00
定休日なし
TEL.0287-74-3250



なすとらん

おすすめ:那須和牛ステーキ丼、なすとらん、那須和牛コロケ定食
那須のブランド和牛をステーキ丼で、特製ダレ、野菜の旨味が自慢の一品
11:00 - 15:00
火曜日定休
TEL.0287-78-1219



佃炊料理 与一

おすすめ:なすとらん
地産地消を推進する旬彩店です
11:30 - 15:00
17:00 - 21:00
水・木曜日定休
TEL.0287-76-3486



レストラン・ローゼ

おすすめ:なすとらん
那須の食材から生まれた和洋の料理
12:00 - 14:00(LO:13:30)
(冬期休業)11/29 - 12/1、12/6 - 12/8、12/13 - 12/15
1/8までの提供となります
TEL.0287-78-1164



ジョセフィーヌ

おすすめ:なすとらん
地元食材をぎゅと盛り合えたランチプレート
10:30 - 17:00
(3月からは10:00 - 17:00)
火曜日定休
TEL.0287-76-1237



那須どうぶつ王国「ヤマネコテラス」

おすすめ:那須和牛カレー
那須和牛を使ったカレーを提供中
11:00 - 15:00
定休日は那須どうぶつ王国の営業日に準ずる
TEL.0287-77-1110



やま吉 那須本店

おすすめ:ステーキ丼特上、および那須御膳
歴史を感じる古民家で那須和牛ステーキ丼を!
11:00 - 15:00、17:00 - 20:00
(水曜日は11:00 - 15:00)
木曜日定休
TEL.0287-73-8868

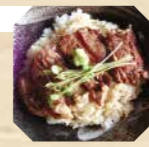

レストラン大原

おすすめ:那須和牛入ミックスグリル(牛肉、チキン、ハンバーグ、エビフライ)¥4,500
ボリュームたっぷり三種の味が楽しめる!
11:00 - 20:00
日曜日定休
TEL.0287-72-0269



ステーキハウス寿楽本店

おすすめ:那須和牛サイコロステーキ、那須和牛ビーフシチュー、那須和牛ローストビーフ、那須和牛すじ煮込み、那須和牛ビーフカレー
那須和牛取扱店の精肉店直営です!!
<おまかせ>10:30 - 14:30(受付終了)
<夜のおまかせ>17:00 - 19:00(受付終了)
状況により変動あり 木曜日定休
12月 - 2月水・木曜日連休
TEL.0287-76-3844



鉄板焼ステーキハウス きく

おすすめ:那須和牛ステーキランチ、那須和牛ステーキコース
那須ブランド登録、那須和牛の鉄板焼
11:00 - 14:00 17:00 - 21:00
火曜日、水曜日ランチ定休
1/28 - 2/3休館、12/27 - 1/4ランチ休み
TEL.0287-62-6720



ミートショップ 鶏春

おすすめ:那須黒毛和牛 那須和牛一頭買いを店頭販売しています
9:00 - 18:30
水・木曜日定休
(冬期休業)1/11 - 2
TEL.0287-76-2326



肉のあづまや

おすすめ:特製 那須和牛メンチ
那須和牛スライスをのせた特製メンチです
営業時間9:00 - 18:00
日曜日定休
TEL.0287-72-0379



ミートショップ牛楽

おすすめ:那須和牛サイコロ、那須和牛ビーフシチュー、那須和牛すじ煮込み、那須和牛ビーフカレー
創業70年を迎える老舗精肉店
9:00 - 19:00 準備時間あり
木曜日定休
12月 - 2月水・木曜日連休
TEL.0287-76-4129



本チラシ掲載内容の有効期間は2016年12月1日~2017年3月31日まで。個別に日程や条件が示されている施設は記載内容が優先されます。

楽しく美味しく、お土産にも最適!

スイーツ・パン・カフェめぐりスタンプラリー



10店舗達成した方の中から抽選で30名様に、ステキなプレゼントを差し上げます!

500円以上のご利用でスタンプ1個を押印いたします。
10店舗達成した方には抽選で30名様に、ステキなプレゼントを差し上げます。
スタンプラリー用紙は那須町観光協会、道の駅友愛の森観光交流センター、各店舗にて配布します。詳細はスタンプラリー用紙をご覧ください!!

那須には、おしゃれでおいしいお菓子屋さん、パン屋さん、カフェが多く点在し、人気を集めています。満足感たっぷりスイーツや、食感、材料にこだわったパン、くつろぎの空間で過ごすカフェでのひととき、ぜひお楽しみください。

ジェラート&輸入雑貨 ロッシ

おすすめ:冬季限定ラズベリーショコラ
34種類のジェラートとくつろぎの空間で過ごすカフェでのひととき、ぜひお楽しみください。
スペシャルトッピング
プレゼント
10:00 - 17:00
火曜日定休
TEL.0287-76-7335



那須ティピアミュージアム

おすすめ:デカパン
ペラ達とくつろぎの時間を
お楽しみ下さい
9:30 - 17:00(LO:16:30)
12、2、3月の第2火曜日、2月の第2水曜日定休
TEL.0287-76-1711



Licca NASU Hütte

おすすめ:フレッシュフルーツパンケーキ
たっぷりフルーツパンケーキ
11:00 - 16:00
定休日なし
TEL.0287-74-3250



那須ティピアミュージアム

おすすめ:パナコック
冬の午後、少し優雅に
ティータイム!!
クッキープレゼント
11:00 - 16:00(LO)
16:30(閉店)
定休日なし
2/18休館
TEL.0287-76-7111



コビスガーデンカフェ

おすすめ:パンケーキ
お食事、デザートパンケーキ
ご注文のお客様お1人につき
ドリンク1杯無料(コーヒーor紅茶)
10:00 - 16:00(変動あり 不定休)
(冬期休業)12/29 - 1/2、1/25 - 2/2
TEL.0287-73-8311



なすとらん

おすすめ:なすとらん
地産地消を推進する旬彩店です
11:30 - 15:00
17:00 - 21:00
水・木曜日定休
TEL.0287-76-3486



ジョセフィーヌ

おすすめ:ジョセフィーヌ
カフェ
牧場直営のカフェで
ヨーグルトスイーツを!
10:30 - 17:00
(3月からは10:00 - 17:00)
火曜日定休
TEL.0287-76-1237



フランクリンズカフェ

おすすめ:ブルーベリー
パウンドケーキ
自家製ブルーベリー使用の
パウンドケーキ
11:00 - 18:00
年末・年始休業(12/28 - 1/1)
水曜日定休
TEL.0287-74-2066



なすとらん

おすすめ:なすとらん
地産地消を推進する旬彩店です
11:30 - 15:00
17:00 - 21:00
水・木曜日定休
TEL.0287-76-3486



ジョセフィーヌ

おすすめ:なすとらん
地産地消を推進する旬彩店です
11:30 - 15:00
17:00 - 21:00
水・木曜日定休
TEL.0287-76-3486



フランクリンズカフェ

おすすめ:ブルーベリー
パウンドケーキ
自家製ブルーベリー使用の
パウンドケーキ
11:00 - 18:00
年末・年始休業(12/28 - 1/1)
水曜日定休
TEL.0287-74-2066



なすとらん

おすすめ:なすとらん
地産地消を推進する旬彩店です
11:30 - 15:00
17:00 - 21:00
水・木曜日定休
TEL.0287-76-3486



ジョセフィーヌ

おすすめ:ジョセフィーヌ
カフェ
牧場直営のカフェで
ヨーグルトスイーツを!
10:30 - 17:00
(3月からは10:00 - 17:00)
火曜日定休
TEL.0287-76-1237

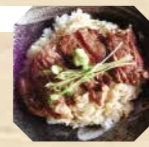

フランクリンズカフェ

おすすめ:ブルーベリー
パウンドケーキ
自家製ブルーベリー使用の
パウンドケーキ
11:00 - 18:00
年末・年始休業(12/28 - 1/1)
水曜日定休
TEL.0287-74-2066



なすとらん

おすすめ:なすとらん
地産地消を推進する旬彩店です
11:30 - 15:00
17:00 - 21:00
水・木曜日定休
TEL.0287-76-3486



ジョセフィーヌ

おすすめ:ジョセフィーヌ
カフェ
牧場直営のカフェで
ヨーグルトスイーツを!
10:30 - 17:00
(3月からは10:00 - 17:00)
火曜日定休
TEL.0287-76-1237



フランクリンズカフェ

おすすめ:ブルーベリー
パウンドケーキ
自家製ブルーベリー使用の
パウンドケーキ
11:00 - 18:00
年末・年始休業(12/28 - 1/1)
水曜日定休
TEL.0287-74-2066



なすとらん

おすすめ:なすとらん
地産地消を推進する旬彩店です
11:30 - 15:00
17:00 - 21:00
水・木曜日定休
TEL.0287-76-3486



ジョセフィーヌ

おすすめ:ジョセフィーヌ
カフェ
牧場直営のカフェで
ヨーグルトスイーツを!
10:30 - 17:00
(3月からは10:00 - 17:00)
火曜日定休
TEL.0287-76-1237



フランクリンズカフェ

おすすめ:ブルーベリー
パウンドケーキ
自家製ブルーベリー使用の
パウンドケーキ
11:00 - 18:00
年末・年始休業(12/28 - 1/1)
水曜日定休
TEL.0287-74-2066



